

pkk5.rosreestr.ru/#x=5027157.815771362&y=7012850.643858387&z=15&test=53%2C159798 45%2C155098&type=1&app=search&opened=1

ПУБЛИЧНАЯ КАДАСТРОВАЯ КАРТА

Участки 53,159798 45,155098 Найти

Земельные участки 1

1. 58:34:0010210:33
Российская Федерация, Пензенская область, город Заречный, проспект Мира
План ЗУ → План КК → Поиск в границах объекта →

Информация	Услуги
Тип:	Земельный участок
Кад. номер:	58-34-0010210-33
Кад. квартал:	58-34-0010210
Статус:	Учтенный
Адрес:	Российская Федерация, Пензенская область, город Заречный, проспект Мира
Категория земель:	Земли населенных пунктов
Форма собственности:	-
Кадастровая стоимость:	19 118 607,86 руб.
Уточненная площадь:	66 874 кв. м
Разрешенное использование:	Для размещения промышленных объектов
по документу:	производственно-лабораторные корпуса; объекты складского назначения различного профиля
Кадастровый инженер:	Сарафанова Ирина Александровна
Дата постановления на учет:	10.05.2017
Дата изменения сведений в ГИЗ:	26.04.2018
Дата выгрузки сведений из ГИЗ:	26.04.2018

Площадка № 1

pkk5.rosreestr.ru/#x=5031136.929961174&y=7016801.620944073&z=16&text=53%2C182349.45%2C196377&type=1&app=search&opened=1

ПУБЛИЧНАЯ КАДАСТРОВАЯ КАРТА

Участки 53,182349 45,196377 Найти

Земельные участки 1

1. 58:34:0010202:31
Пензенская область, г. Заречный, пр-кт Мира
[План ЗУ](#) → [План КК](#) → [Поиск в границах объекта](#) →

Информация	Услуги
Тип:	Земельный участок
Кад. номер:	58:34:0010202:31
Кад. квартал:	58:34:0010202
Статус:	Учтенный
Адрес:	Пензенская область, г. Заречный, пр-кт Мира
Категория земель:	Земли населённых пунктов
Форма собственности:	-
Кадастровая стоимость:	40 997 582,72 руб.
Уточненная площадь:	143 228 кв. м
Разрешенное использование:	Для размещения производственных и административных зданий, строений, сооружений и обслуживающих их объектов
по документу:	производственно-лабораторные корпуса; объект (сеть, сооружение) инженерно-технического обеспечения (газо-, водо-, тепло-, электрообеспечение; канализация; связь; телефонизация), обеспечивающий реализацию основного/условно разрешенного вида использования
Кадастровый инженер:	Сарафанова Ирина Александровна
Дата постановки на учет:	24.12.2016
Дата изменения сведений в ГИИ:	05.06.2018
Дата выгрузки сведений из ГИИ:	05.06.2018

Площадка № 2

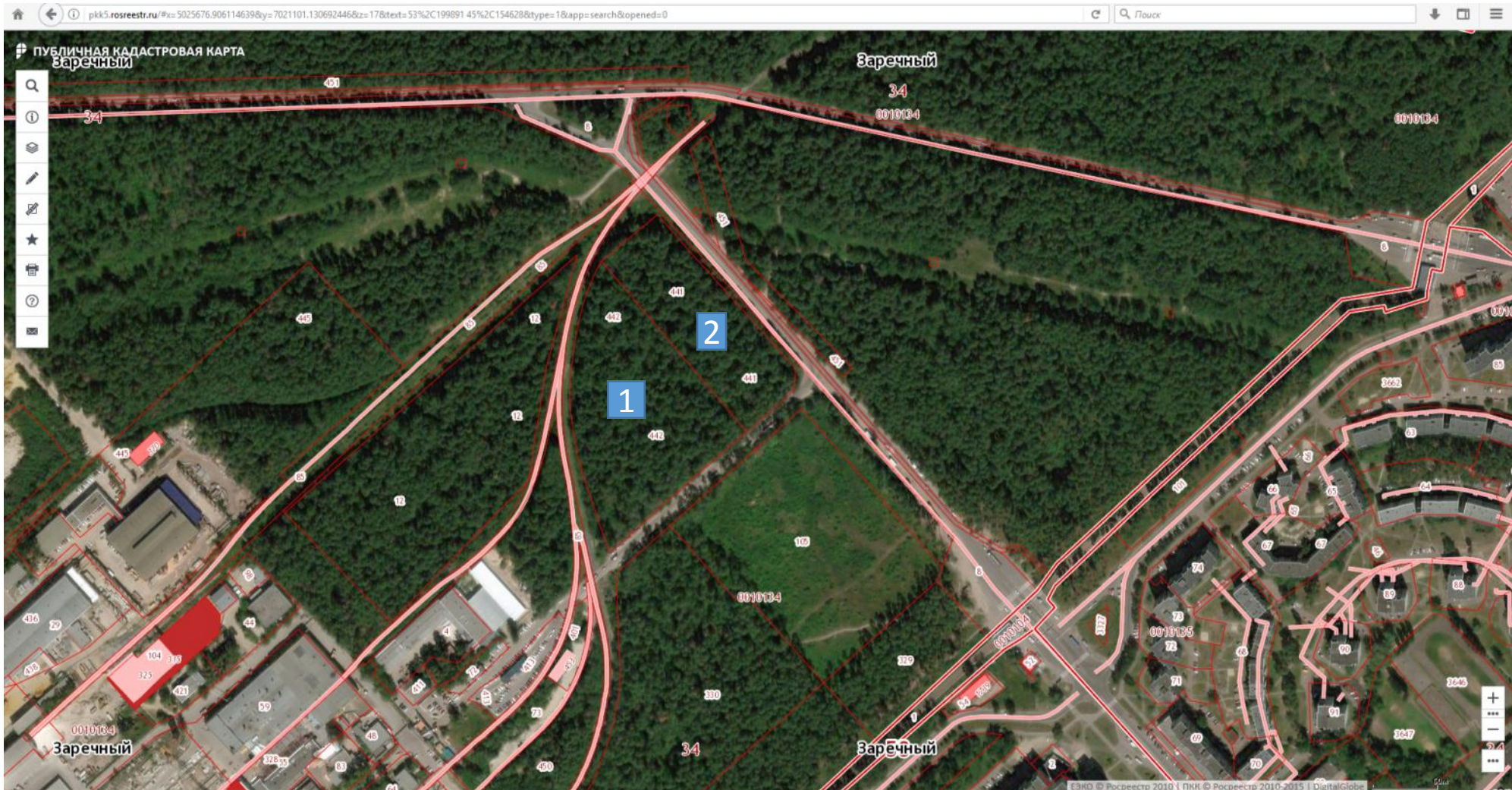

Площадка № 3
состоит из 2 земельных участков

pkk5.rosreestr.ru/#x=5025626.32623278&y=7021106.262627435&z=17&text=53%2C205305 45%2C145143&type=1&app=search&opened=1

ПУБЛИЧНАЯ КАДАСТРОВАЯ КАРТА
Заречный

Участки 53,205305 45,145143 Найти

Земельные участки 1

1. 58:34:0010134:442
Российская Федерация, Пензенская обл., Заречный г., Производственный пр-д, з/у 1В
План ЗУ → План КК → Поиск в границах объекта →

Информация	Услуги
Тип:	Земельный участок
Кад. номер:	58:34:0010134:442
Кад. квартал:	58:34:0010134
Статус:	Учтенный
Адрес:	Российская Федерация, Пензенская обл., Заречный г., Производственный пр-д, з/у 1В
Категория земли:	Земли населённых пунктов
Форма собственности:	Собственность публично-правовых образований
Кадастровая стоимость:	6 422 804,74 руб.
Уточненная площадь:	22 466 кв. м
Разрешенное использование:	Для размещения объектов жилищно-коммунального хозяйства
по документу:	Объект (сооружение) инженерно-технического обеспечения (РП, ТП, ГРП, ИС, АТС и т.д.), для размещения которого требуется отдельный земельный участок
Кадастровый инженер:	Строчкин Алексей Александрович
Дата постановки на учет:	26.09.2016
Дата изменения сведений в ГИУ:	07.06.2018
Дата выгрузки сведений из ГИУ:	07.06.2018

Площадка № 3
Участок №1 (58:34:0010134:442)

pkk5.rosreestr.ru/#z=5025622.067229306&y=7021062.456352705&z=178&text=53%2C20606045%2C145980&type=1&app=search&opened=1

Заречный
ПУБЛИЧНАЯ КАДАСТРОВАЯ КАРТА

Участки 53,20606045,145980 Найти

Земельные участки 1

- 58:34:0010134:441
Российская Федерация, Пензенская обл., Заречный г., Производственный пр-д, з/у 1Г
План ЗУ → План КК → Поиск в границах объекта →

Информация	Услуги
Тип: Земельный участок	
Кад. номер: 58.34.0010134.441	
Кад. квартал: 58.34.0010134	
Статус: Учтенный	
Адрес: Российская Федерация, Пензенская обл., Заречный г., Производственный пр-д, з/у 1Г	
Категория земель: Земли населённых пунктов	
Форма собственности: Собственность публично-правовых образований	
Кадастровая стоимость: 3 969 868,54 руб.	
Уточненная площадь: 13 886 кв. м	
Разрешенное использование: Для размещения объектов жилищно-коммунального хозяйства	
по документу: Объект (сооружение) инженерно-технического обеспечения (РП, ТП, ГРП, НС, АТС и т.д.), для размещения которого требуется отдельный земельный участок	
Кадастровый инженер: Страчов Алексей Александрович	
Дата постановки на учет: 26.09.2016	
Дата изменения сведений в ГИИ: 21.03.2018	
Дата выгрузки сведений из ГИИ: 21.03.2018	

Заречный

Заречный

© Росреестр 2010 | ПКК © Росреестр 2010-2015 | DigitalGlobe

Площадка № 3
Участок №2 (58:34:0010134:441)

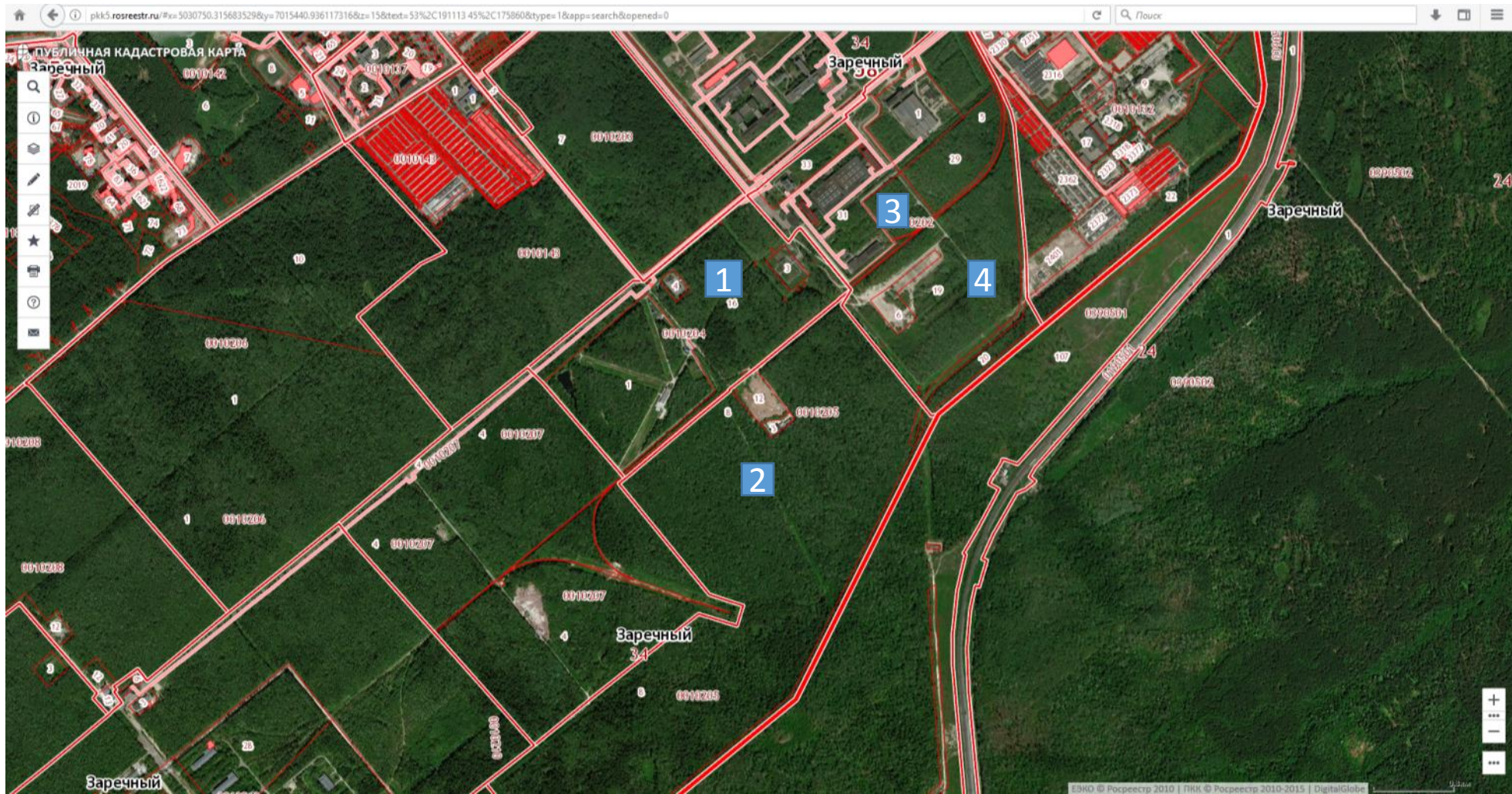

Площадка № 4
состоит из 4 земельных участков

pkk5.rosreestr.ru/#x=5030255.2753924485&y=7015652.937030346&z=15&text=53%2C17830145%2C190728&type=1&app=search&opened=1

ПУБЛИЧНАЯ КАДАСТРОВАЯ КАРТА

Участки 53,178301 45,190728 Найти

Земельные участки 1

1. 58:34:0010204:16
обл. Пензенская, г. Заречный, а/д №9
[План ЗУ](#) → [План КК](#) → [Поиск в границах объекта](#) →

Информация	Услуги
Тип:	Земельный участок
Кад. номер:	58.34.0010204.16
Кад. квартал:	58.34.0010204
Статус:	Ранее учтенный
Адрес:	обл. Пензенская, г. Заречный, а/д №9
Категория земель:	Земли населенных пунктов
Форма собственности:	Собственность публично-правовых образований
Кадастровая стоимость:	86 534 966,70 руб.
Уточненная площадь:	302 295 кв. м
Разрешенное использование:	Для размещения производственных и административных зданий, строений, сооружений и обслуживающих их объектов
по документу:	Производственно-лабораторные корпуса
Кадастровый инженер:	Странных Алексей Александрович
Дата постановки на учет:	17.09.2003
Дата изменения сведений в ГИИ:	18.05.2018
Дата выгрузки сведений из ГИИ:	18.05.2018

Площадка № 4
Участок №1 (58:34:0010204:16)

pkk5.rosreestr.ru/... 5030403.372134755&... 7014401.280692143&... 15&text=53%2C172024 45%2C189912&type=1&app=search&opened=1

Публичная кадастровая карта

Участки 53,172024 45,189912 Найти

Земельные участки 1

- 58:34:0010205:8
 обл. Пензенская, г. Заречный
[План ЗУ](#) → [План КК](#) → [Поиск в границах объекта](#) →

Информация	Услуги
Тип: Земельный участок	
Кад. номер: 58:34:0010205:8	
Кад. квартал: 58:34:0010205	
Статус: Ранее учтенный	
Адрес: обл. Пензенская, г. Заречный	
Категория земель: Земли населенных пунктов	
Форма собственности: Собственность публично-правовых образований	
Кадастровая стоимость: 151 033 182,69 руб.	
Уточненная площадь:	1 237 267 кв. м
Разрешенное использование: Для размещения производственных и административных зданий, строений, сооружений и обслуживающих их объектов	
по документу: Промышленные предприятия I-II класса вредности	
Кадастровый инженер: Страчков Алексей Александрович	
Дата постановки на учет: 18.09.2007	
Дата изменения сведений в ГКН: 27.04.2018	
Дата выгрузки сведений из ГКН: 27.04.2018	

Площадка № 4
 Участок №2 (58:34:0010205:8)

Публичная кадастровая карта

Участки 53,181674 45,199327 Найти

Земельные участки 1

1. 58:34:0010202:30
Пензенская область, г. Заречный
[План ЗУ](#) → [План КК](#) → [Поиск в границах объекта](#) →

Информация	Услуги
Тип:	Земельный участок
Кад. номер:	58:34:0010202:30
Кад. квартал:	58:34:0010202
Статус:	Учтеный
Адрес:	Пензенская область, г. Заречный
Категория земель:	Земли населенных пунктов
Форма собственности:	Собственность публично-правовых образований
Кадастровая стоимость:	10 041 585,44 руб.
Уточненная площадь:	35 081 кв. м
Разрешенное использование:	Для размещения производственных и административных зданий, строений, сооружений и обслуживающие их объектов
по документу:	«Промышленные предприятия I - II класса вредности», «Коммунально-складские предприятия I - V класса вредности»
Кадастровый номер:	Масина Ирина Олеговна
Дата постановки на учет:	28.12.2015
Дата изменения сведений в ГИИ:	20.03.2018
Дата выгрузки сведений из ГИИ:	20.03.2018

Площадка № 4
Участок №3 (58:34:0010202:30)

pk5.rosreestr.ru/#w=5031926.1326976335&y=7015919.8404703648&z=15&text=53%2C17873645%2C201992&type=1&app=search&opened=1

ПУБЛИЧНАЯ КАДАСТРОВАЯ КАРТА

Участки 53,178736 45,201992 Найти

Земельные участки 1

1. 58:34:0010202:19
обл. Пензенская, г. Заречный
План ЗУ → План КК → Поиск в границах объекта →

Информация	Услуги
Тип:	Земельный участок
Кад. номер:	58:34:0010202:19
Кад. квартал:	58:34:0010202
Статус:	Ранее учтенный
Адрес:	обл. Пензенская, г. Заречный
Категория земель:	Земли населённых пунктов
Форма собственности:	Собственность публично-правовых образований
Кадастровая стоимость:	83 619 577,44 руб.
Уточненная площадь:	292 131 кв. м
Разрешенное использование:	Для размещения производственных и административных зданий, строений, сооружений и обслуживающих их объектов
по документу:	Производственно-лабораторные корпуса
Кадастровый инженер:	Скворцова Олег Викторович
Дата постановки на учет:	18.09.2007
Дата изменения сведений в ГИИ:	04.05.2018
Дата выгрузки сведений из ГИИ:	04.05.2018

Площадка № 4
Участок №4 (58:34:0010202:19)